

**ВСЕРОССИЙСКАЯ ОЛИМПИАДА ШКОЛЬНИКОВ ПО ОБЖ  
(МУНИЦИПАЛЬНЫЙ ЭТАП)  
2019-2020 учебный год**

**ТЕОРЕТИЧЕСКИЙ ТУР**  
**Старшая возрастная группа (10-11 классы)**

Код/шифр участника				
0	10	-	11	10
<b>УЧАСТНИКОМ НЕ ЗАПОЛНЯЕТСЯ!!!</b>				

*Уважаемый участник Олимпиады!*

Вам предстоит выполнить теоретические (письменные) и тестовые задания.

**Выполнение теоретических (письменных) заданий целесообразно организовать следующим образом:**

- не спеша, внимательно прочитайте задание и определите, наиболее верный и полный ответ;
- отвечая на теоретический вопрос, обдумайте и сформулируйте конкретный ответ только на поставленный вопрос;
- если Вы отвечаете на задание, связанное с заполнением таблицы или схемы, не старайтесь детализировать информацию, вписывайте только те сведения или данные, которые указаны в вопросе;
- особое внимание обратите на задания, в выполнении которых требуется выразить Ваше мнение с учетом анализа ситуации или поставленной проблемы. Внимательно и вдумчиво определите смысл вопроса и логику ответа (последовательность и точность изложения). Отвечая на вопрос, предлагайте свой вариант решения проблемы, при этом ответ должен быть кратким, но содержать необходимую информацию;
- после выполнения всех предложенных заданий еще раз удостоверьтесь в правильности выбранных Вами ответов и решений.

**Выполнение тестовых заданий целесообразно организовать следующим образом:**

- не спеша, внимательно прочитайте тестовое задание;
- определите, какой из предложенных вариантов ответа наиболее верный и полный;
- обведите кружком букву, соответствующую выбранному Вами ответу;
- продолжайте таким образом работу до завершения выполнения тестовых заданий;
- после выполнения всех предложенных заданий еще раз удостоверьтесь в правильности выбранных Вами ответов;
- если потребуется корректировка выбранного Вами варианта ответа, то неправильный вариант ответа зачеркните крестиком, а новый выбранный ответ обведите кружком.

**Предупреждаем Вас, что:**

- при оценке тестовых заданий, где необходимо определить один *правильный ответ*, 0 баллов выставляется как за неверный ответ, а также, если участником отмечены несколько ответов (в том числе правильный), или все ответы;
- при оценке тестовых заданий, где необходимо определить все *правильные ответы*, 0 баллов выставляется, если участником отмечено большее количество ответов, чем предусмотрено в задании (в том числе правильные ответы) или все ответы.

Задание теоретического тура считается выполненным, если Вы вовремя сдаете его членам жюри.

**Желаем вам успеха!**

Максимальная оценка

**150**

баллов

Общая оценка результата участника

**72**

баллов

Председатель жюри: \_\_\_\_\_

Подпись

Фамилия И.О.

**МОДУЛЬ 1**

**ЗАДАНИЕ 1. Заполните структурную схему Вооруженных Сил Российской Федерации**

<b>Верховный главнокомандующий Вооруженными Силами Российской Федерации</b>	- <u>Президент РФ</u> -		1
	<i>Должность</i>	<u>исправленная форма</u>	<i>Фамилия</i>
		<u>Владимир</u>	<i>Имя</i>
		<u>Владимиров</u>	<i>Отчество</i>

<b>Министерство обороны Российской Федерации</b>	- <u>министр обороны</u> -		1
	<i>Должность</i>	<u>Шойгу</u>	<i>Фамилия</i>
		<u>Сергей</u>	<i>Имя</i>
		<u>Сергеевич</u>	<i>Отчество</i>

0
---

Виды вооруженных сил	Самостоятельные рода войск
<u>Армия</u> 0	0
<u>Флот</u> 0	0
<u>Воздушно-космические войска</u> 2	0

--

Оценочные баллы: максимальный – 23 балла; фактический – 8 баллов

Подписи членов жюри 

2. Помогите закончить графическую часть плана эвакуации при пожаре. Заполните таблицу «Условные обозначения». Нарисуйте в таблице и на плане недостающие знаки безопасности (места отмечены квадратами с разными типами линий). Укажите в таблице цвет этих знаков.

**ПЛАН ЭВАКУАЦИИ**

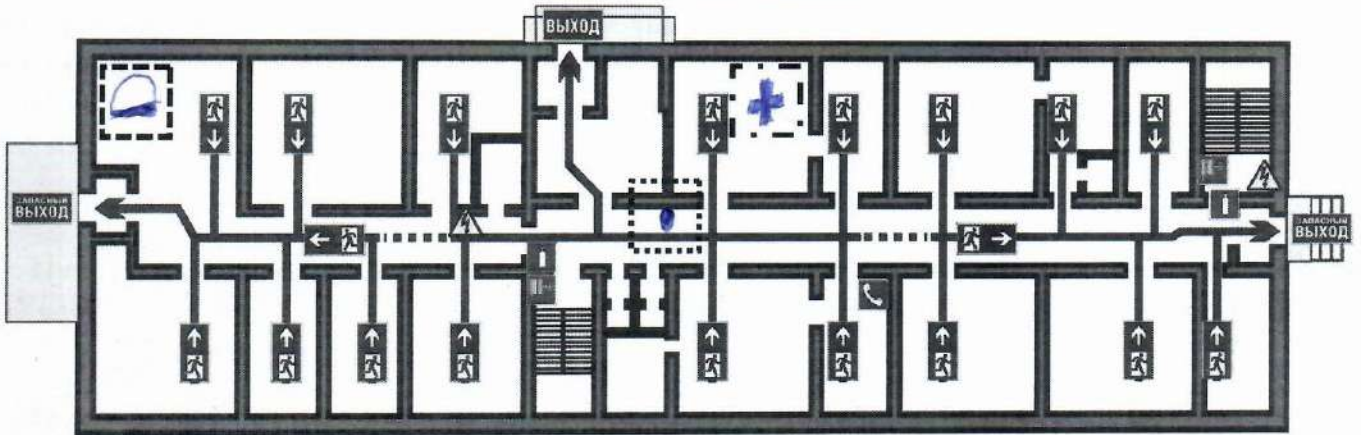

**УСЛОВНЫЕ ОБОЗНАЧЕНИЯ:**

	Здесь находится противопожарный шкаф 0		Здесь находится огнетушитель 0
	Здесь находится телефон 1		Здесь находится электрический щиток 1
	Здесь находится выход 1		Здесь находится запасный выход 1
	0		Направленные стрелки к выходу 1
	0		Аптечка первой медицинской помощи Цвет знака - красный 0
	Вы находитесь здесь Цвет знака - чёрный 1		Место размещения нескольких средств противопожарной защиты Цвет знака - желтый, красный 0

Оценочные баллы: максимальный – 19 баллов; фактический – 6 баллов

Подписи членов жюри

*Prof* *Туд*

**ЗАДАНИЕ 3.** Дорожные знаки особых предписаний вводят или отменяют определенные режимы движения. Назовите изображенные знаки и охарактеризуйте режимы движения, которые они вводят.

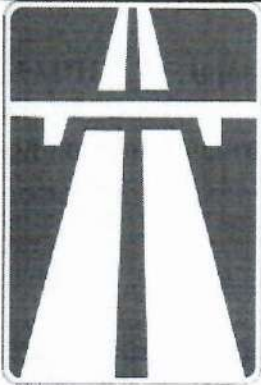

Название – <i>авто-магистраль</i>	<i>1</i>
Ограничение максимальной скорости – <i>110</i>	<i>2</i>
Запрещает:	
- <i>физические велосипеды</i>	<i>2</i>
-	<i>0</i>
-	<i>0</i>
-	<i>0</i>
-	<i>0</i>
-	<i>0</i>



Название – <i>пешеходная зона</i>	<i>0</i>
Ограничение максимальной скорости – <i>60</i>	<i>0</i>
Запрещает:	
-	<i>0</i>
-	<i>0</i>
-	<i>0</i>
-	<i>0</i>
Разрешает:	
-	<i>0</i>

Оценочные баллы: максимальный – *24* балла; фактический – *5* баллов  
 Подписи членов жюри *[Signature]*

0-10-11-10

**ЗАДАНИЕ 4.** На рисунке изображены основные части и механизмы автомата Калашникова. Заполните нижеприведенные таблицы, указав недостающие наименования и номера частей и механизмов.



Ответ:

№№	Наименование частей и механизмов	
1	Ствол с прицельным приспособлением	
2		0
3	крышка затворной коробки	0
4	возвратный механизм	2
5	затворная рама с газовым поршнем	2
6	затвор	2
7	газовая трубка с нажимной	2
8	шпилька	2
9	зубы	2
10	магазин	2
11	2	
12	штык-нож	2

Оценочные баллы: максимальный – 22 балла; фактический – 18 баллов

Подписи членов жюри

*[Handwritten signatures]*

**ЗАДАНИЕ 5.** Перечислите мероприятия по подробному осмотру пострадавшего в целях выявления признаков травм, отравлений и других состояний, угрожающих его жизни и здоровью, и по оказанию первой помощи в случае выявления указанных состояний:

- 1) Спросить пострадавшего о его самочувствии
- 2) Осмотр поврежденной части, с целью выявления отеков, покраснений, порезов и т.п.
- 3) Проверить поврежденной части.
- 4) при кровотечении наложить жгут выше раны, если уже, то выжать несколько капель крови и присечь резиновой лентой.
- 5) проверить по возможности что-то по возможности утратить сознательность.
- 6) если нет сознания проверить пульс и наличие дыхания.
- 7) Если эти показатели нет, то убедиться в отсутствии мозговой смерти.
- 8) Провести на раненой массе сердца и окружающих тканях процедуру, при этом зажать на
- 9) пульс по возможности на носилках человека, или же другими способами.
- 10) возвать скорой помощи.
- 11) дожидаться скорой помощи, не прекращая первой помощи пострадавшему.
- 12) по приезде, действовать в соответствии с указаниями медработников.



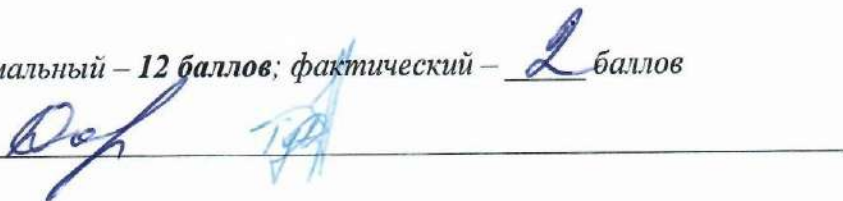

Оценочные баллы: максимальный – 12 баллов; фактический – 2 баллов

Подписи членов жюри



## МОДУЛЬ 2 (тестовые задания)

№ п/п	Тестовые задания	Макс. балл	Кол-во набр. баллов
1	2	3	4
<b>Определите один правильный ответ</b>			
1	<p><b>Какому уровню террористической опасности соответствует красный цвет?</b></p> <p>а) повышенному  <input checked="" type="radio"/> б) критическому  в) высокому  г) постоянному</p>	1	1
2	<p><b>Вооруженное подразделение, назначенное для выполнения боевой задачи по охране и обороне боевых знамен, военных и государственных объектов, а также для охраны лиц, содержащихся на гауптвахте и в дисциплинарном батальоне:</b></p> <p>а) строй;  б) наряд;  в) караул;  <input checked="" type="radio"/> г) пост</p>	1	0
3	<p><b>Что означает знак международной авиационной аварийной жестовой сигнализации «У стоящего человека правая рука вытянута вверх, левая опущена вдоль туловища»?</b></p> <p>а) Здесь возможна посадка  <input checked="" type="radio"/> б) Всё в порядке  в) Утвердительный ответ (да)  г) Двигаться не можем. Остаёмся на месте</p>	1	0
4	<p><b>11 сентября – День воинской славы России. Какое событие отмечается в этот день?</b></p> <p>а) день победы русской эскадры под командованием Ф.Ф. Ушакова над турецкой эскадрой у мыса Тендра  <input checked="" type="radio"/> б) день победы русских полков во главе с великим князем Дмитрием Донским над монголо-татарскими войсками в Куликовской битве  в) день Бородинского сражения русской армии под командованием М.И. Кутузова с французской армией  г) день разгрома советскими войсками немецко-фашистских войск в Курской битве</p>	1	1
5	<p><b>В какой очерёдности следует надевать кислородную маску при разгерметизации кабины самолёта?</b></p> <p>а) сначала взрослому, потом ребёнку  <input checked="" type="radio"/> б) сначала ребёнку, потом взрослому  в) одновременно и взрослому, и ребёнку  г) очерёдность не имеет значения</p>	1	1
6	<p><b>Постоянно действующими органами управления РСЧС на региональном уровне являются:</b></p> <p>а) структурные подразделения организаций;  б) региональные центры по делам гражданской обороны, чрезвычайных ситуаций и ликвидации последствий стихийных бедствий;  <input checked="" type="radio"/> в) главные управления МЧС России по субъектам РФ;  г) МЧС России.</p>	1	1
7	<p><b>Какое опасное осложнение может возникнуть у пострадавшего при повреждении вен шеи и головы в первые минуты после травмы, если первая помощь не будет оказана своевременно?</b></p> <p>а) сепсис (заражение крови)</p>	1	1

	б) инфицирование раны и воспаление <input checked="" type="radio"/> в) попадание воздуха в просвет сосуда (воздушная эмболия) г) анафилактический (аллергический) шок		
8	<b>Какие лекарственные препараты позволяют сформировать у человека активный иммунитет против определённого инфекционного заболевания (или группы болезней)?</b> а) витамины <input checked="" type="radio"/> б) вакцины в) адаптогены г) сыворотки	1	1
9	<b>Кто принимает решение о применении Вооружёнными Силами Российской Федерации оружия с территории Российской Федерации против находящихся за ее пределами террористов?</b> <input checked="" type="radio"/> а) Президент Российской Федерации б) Государственная Дума Федерального Собрания Российской Федерации в) Министр обороны Российской Федерации по согласованию с Президентом Российской Федерации г) Совет Федерации Федерального Собрания Российской Федерации	1	1
10	<b>Одним из способов ориентирования на местности является ориентирование по местным признакам и предметам. Куда обращен приподнятый край нижней перекладины креста на куполе церкви?</b> а) на восток; б) на запад; <input checked="" type="radio"/> в) на север; г) на юг.	1	1
11	<b>Укажите смысловое обозначение данного предписывающего знака.</b>  а) «Защитные перчатки снимать здесь» б) «Работать без защитных перчаток» в) «Место хранения защитных перчаток» <input checked="" type="radio"/> г) «Работать в защитных перчатках»	1	1
12	<b>Как должен поступить гражданин, имеющий законную отсрочку от призыва на военную службу, в случае получения повестки из военного комиссариата?</b> <input checked="" type="radio"/> а) может не прибывать в военный комиссариат в связи с наличием законной отсрочки от призыва на военную службу б) в установленные время и место явиться в военный комиссариат в) в письменной форме незамедлительно уведомить военного комиссара о наличии у него законной отсрочки от призыва на военную службу г) направить в военный комиссариат любого из своих родителей (своего законного представителя)	1	0
13	<b>Какая из ЧС относится к геофизическим?</b> а) сель <input checked="" type="radio"/> б) землетрясение в) тайфун г) засуха	1	1
14	<b>Какой из изображённых знаков означает, что материал, из которого изготовлена упаковка, может быть переработан или что упаковка частично или полностью изготовлена из вторичного сырья?</b> <input checked="" type="radio"/> а)  б)  в)  г) 	1	0
15	<b>Укажите основной поражающий фактор разрушительного действия при ядерном взрыве.</b> <input checked="" type="radio"/> а) световое излучение б) ударная волна	1	1



	<input checked="" type="radio"/> в) проникающая радиация <input type="radio"/> г) электромагнитный импульс <input type="radio"/> д) звуковая волна			<i>исправ. вернуть 3А4</i>
<b>Определите все правильные ответы</b>				
16	<p>Во время завтрака пострадавший опрокинул на предплечье чашку с кипятком. Предложите наиболее целесообразные действия для сохранения здоровья пострадавшего до приезда «Скорой помощи».</p> <p>а) закатать рукав и смазать поражённое место маслом          б) наложить тугую влажную повязку  <input checked="" type="radio"/> в) закатать рукав и наложить на поражённое место чистую ткань;  <input checked="" type="radio"/> г) приложить к поражённой поверхности холод</p>	2		2
17	<p>Какой категорией и подкатегорией транспортных средств разрешается управление по достижении шестнадцатилетнего возраста?</p> <p><input checked="" type="radio"/> а) категория «М»  <input type="radio"/> б) подкатегория «А1»  <input type="radio"/> в) категория «А»  <input type="radio"/> г) подкатегория «С1»  <input checked="" type="radio"/> д) категория «D»  <input type="radio"/> е) подкатегория «В1»</p>	2		1
18	<p><b>Что из нижеперечисленного является основанием для прекращения сердечно-лёгочной реанимации?</b></p> <p><input checked="" type="radio"/> а) отсутствие признаков жизни по истечении 4–6 минут реанимации  <input type="radio"/> б) появление признаков жизни  <input type="radio"/> в) множественные травмы  <input type="radio"/> г) прибытие скорой медицинской помощи  <input type="radio"/> д) перелом 2–3-х рёбер</p>	2		1
19	<p><b>Гражданин имеет право на замену военной службы по призыву альтернативной гражданской службой в случаях, если</b></p> <p>а) признан ограниченно годным к военной службе по состоянию здоровья  <input checked="" type="radio"/> б) несение военной службы противоречит его убеждениям или вероисповеданию  <input checked="" type="radio"/> в) он относится к коренному малочисленному народу Российской Федерации, ведёт традиционный образ жизни и пр.  <input type="radio"/> г) занят постоянным уходом за отцом, матерью, женой, родным братом, родной сестрой  <input type="radio"/> д) является опекуном несовершеннолетнего родного брата</p>	2		2
20	<p><b>Кто обязан оказывать первую помощь пострадавшим?</b></p> <p><input checked="" type="radio"/> а) каждый гражданин, достигший совершеннолетия  <input type="radio"/> б) учащиеся  <input type="radio"/> в) работники Государственной противопожарной службы  <input checked="" type="radio"/> г) сотрудники органов внутренних дел  <input type="radio"/> д) свидетели происшествия</p>	2		1
21	<p><b>Какие рода войск входят в состав воздушно-космических сил РФ?</b></p> <p><input checked="" type="radio"/> а) военно-воздушные силы  <input type="radio"/> б) десантно-штурмовые войска  <input checked="" type="radio"/> в) ракетные войска и артиллерия  <input type="radio"/> г) космические войска  <input type="radio"/> д) мотострелковые войска</p>	2		1
22	<p><b>Какую ответственность несут граждане РФ за осуществление экстремистской деятельности?</b></p> <p><input checked="" type="radio"/> а) материальную  <input type="radio"/> б) гражданскую  <input checked="" type="radio"/> в) уголовную</p>	2		1

	г) дисциплинарную д) административную		
23	<b>Укажите воинские звания старшего офицерского состава:</b> а) капитан-лейтенант; <input checked="" type="radio"/> б) майор; в) генерал-майор; <input checked="" type="radio"/> г) полковник.	2	2
24	<b>Какие действия запрещается выполнять при ранении живота?</b> <input checked="" type="radio"/> а) давать пить и предлагать обезболивающий препарат б) прикладывать холод к животу в) прикрывать рану чистой салфеткой г) извлекать из раны инородный предмет д) протирать губы влажной салфеткой	2	1
25	<b>Что обязаны граждане Российской Федерации в области пожарной безопасности?</b> <input checked="" type="radio"/> а) принимать участие в установлении причин пожаров в помещениях и строениях, находящихся в их собственности (пользовании) б) иметь в помещениях и строениях, находящихся в их собственности (пользовании), первичные средства тушения пожаров и пожарный инвентарь в) тушить пожар в помещениях и строениях, находящихся в их собственности (пользовании), с использованием первичных средств пожаротушения г) обеспечивать себя средствами индивидуальной защиты органов дыхания д) оказывать содействие пожарной охране при тушении пожаров	2	1
26	<b>Укажите явные признаки клинической смерти.</b> а) наличие пульса на сонной артерии б) отсутствие пульса на запястье <input checked="" type="radio"/> в) отсутствие дыхания г) стридорозное дыхание д) отсутствие пульса на сонной артерии	2	2
27	<b>Какие правила используют для определения площади ожога?</b> а) «ладони» б) «стопы» в) «девятки» г) «десяток» д) «руки»	2	1
28	<b>Что из перечисленного относится к экстремистской деятельности?</b> а) подстрекательство к террористическому акту <input checked="" type="radio"/> б) публичное оправдание терроризма и иная террористическая деятельность в) распространение материалов, призывающих к осуществлению террористической деятельности <input checked="" type="radio"/> г) воспрепятствование осуществлению гражданами их избирательных прав соединённые с насилием либо угрозой его применения д) пропаганда идей терроризма	2	2
29	<b>При вынужденной эвакуации во время внезапного наводнения необходимо соблюдать следующие правила:</b> <input checked="" type="radio"/> а) плыть по течению в сторону, где имеются возвышенности; <input checked="" type="radio"/> б) эвакуироваться в ближайшее безопасное место; в) эвакуироваться тогда, когда уровень воды станет резко подниматься; г) эвакуироваться только тогда, когда уровень воды достиг отметки вашего пребывания; д) эвакуацию проводить только в случае реальной угрозы вашей жизни.	3	1
30	<b>К элементам прицеливания относятся</b> <input checked="" type="radio"/> а) выравнивание мушки в прорези прицела по вертикали и горизонтали, подведение мушки к точке прицеливания <input checked="" type="radio"/> б) определение центра тяжести оружия и корректировка положения изготовления к стрельбе	2	1

	<p>в) удержание мушки в точке прицеливания с одновременным нажатием на спусковой крючок оружия</p> <p>г) нажатие на спусковой крючок оружия при его положении в точке прицеливания</p> <p><input checked="" type="checkbox"/> д) выравнивание мушки в прорези прицела и нажатие на спусковой крючок оружия <i>исправ. верить МАН</i></p>		
31	<p><b>Уважительными причинами для неявки в военкомат являются:</b></p> <p><input checked="" type="checkbox"/> а) препятствие, возникшее в результате действия непреодолимой силы;</p> <p>б) заболевание или увечье гражданина, связанное с утратой его трудоспособности;</p> <p><input checked="" type="checkbox"/> в) политические взгляды;</p> <p>г) творческие гастроли.</p>	2	1
32	<p><b>Какие из представленных ниже правил наложения бинтовых повязок являются верными?</b></p> <p>а) начинать и заканчивать повязку необходимо над раной</p> <p><input checked="" type="checkbox"/> б) начинать повязку необходимо с закрепляющих туров бинта (2-3 тура на одном месте)</p> <p>в) каждый последующий тур бинта перекрывает предыдущий наполовину или две трети ширины бинта</p> <p>г) каждый последующий тур бинта перекрывает предыдущий на одну треть ширины бинта</p> <p><input checked="" type="checkbox"/> д) бинтование всегда производят против хода часовой стрелки</p>	2	1
<b>Количество баллов</b>		<b>Max. 50</b>	<b>33</b>

Оценочные баллы: максимальный – 50 баллов; фактический – 33 баллов

Подписи членов жюри \_\_\_\_\_

*Вас* *Гус*